

Lageplanskizze zum Bauvorhaben ohne Zukauf  
(„Alte Poststraße 3“)

VORABZUG

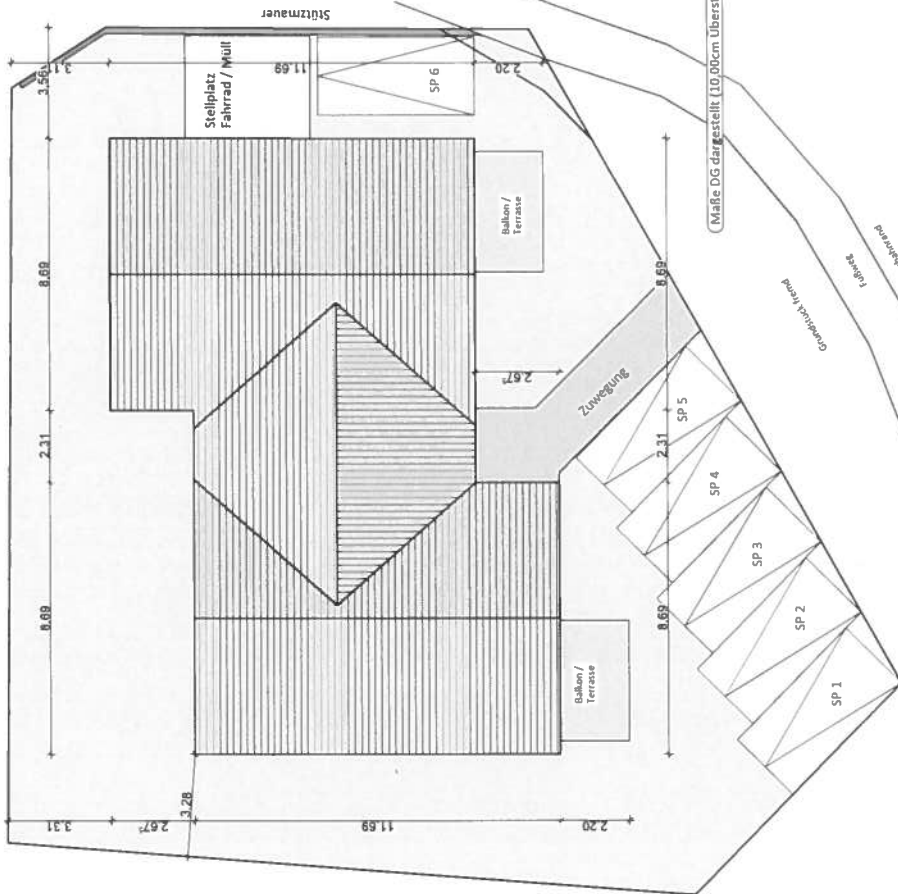

(Vergleichen!)

Architekturbüro  
**planweber**

Jörg Weber  
Dipl.-Ing. (FH) - Architekt  
Schmiedeweg 5  
51588 Nümbrecht  
Tel. 0 22 93 - 30 00 32  
Mobil 01 60 - 946 108 39

Projekt:  
Errichtung eines Wohnhauses mit  
fünf Wohneinheiten  
Alte Poststraße - 51588 Nümbrecht



Bauherr:

Plan:  
Lageskizze

Phase:  
Bauantrag

Nr.	Datum	Bearbeiter / Änderung	Bemerkung

Datum: 21.06.2014  
Maststab: 1:100  
Blatt: 1/100

Bauherr:   
Architekt:   
Plan-Nr.:

Skizzen und Umrisse sind ohne Gewährleistung. Diese Zeichnung darf ohne meine Genehmigung weder ganz noch teilweise kopiert oder veröffentlicht werden. Alle Nachrechnungen sind sorgfältig zu prüfen. Zuständig für den Inhalt sind die Zeichnungen vom 11.05.100 bis zum 11.05.100.

M/B = 576 / 643 (0,37m²)