

Kulage 5
Ausrichten

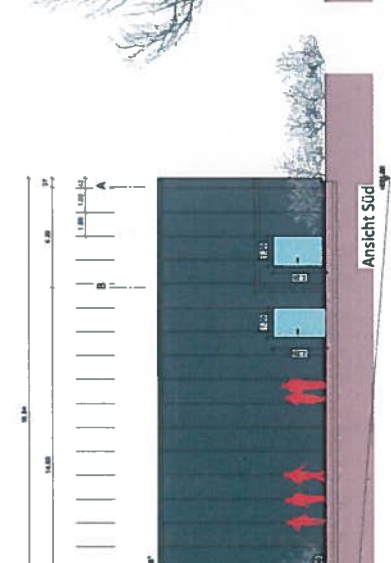
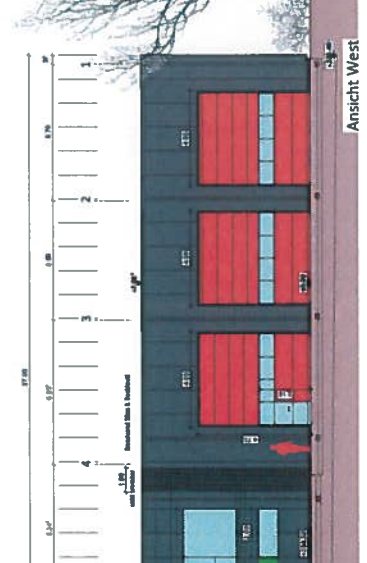
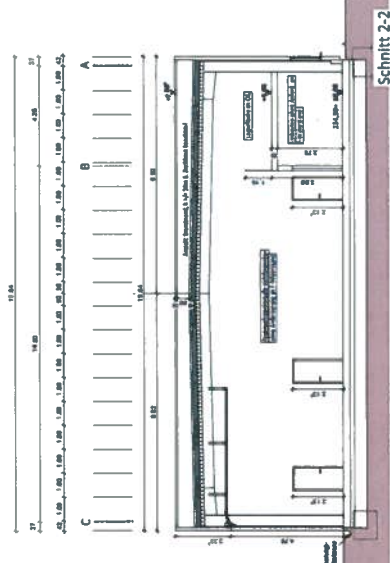
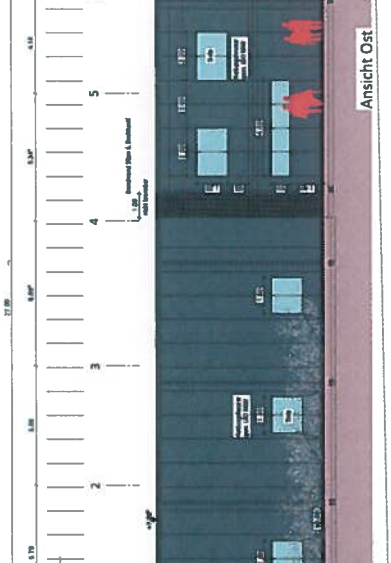
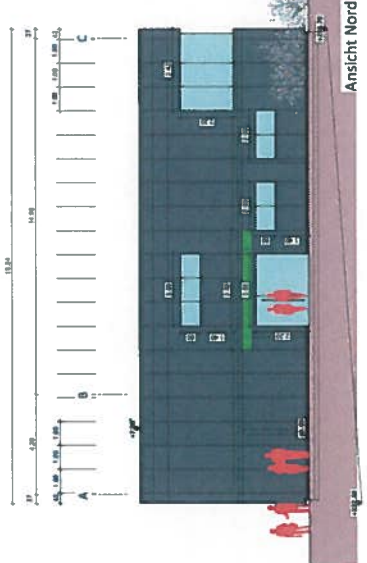
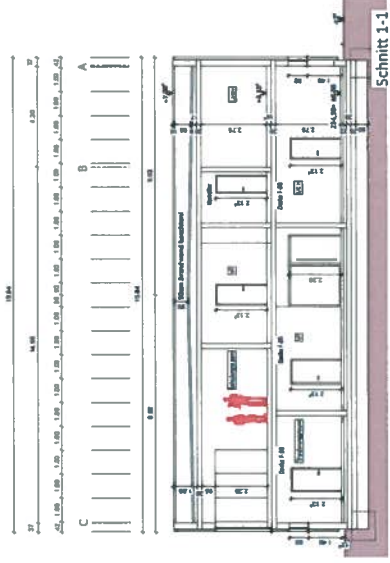

Architekturbüro

jörg Weber
Dipl.-Ing. (FH) Architekt

Schmidweg 5
51588 Nümbrecht
Tel. 013 93 - 30 00 32
Mobil 0140 - 946 108 39

Projekt:
Errichtung eines Feuerwehrgerätehauses
mit Schulungs- und Sozialräumen
51588 Nümbrecht - OT Wintersborn

Lage:

Bauherr: Gemeinde Nümbrecht - Der Bürgermeister -
Hauptstraße 16
51588 Nümbrecht

Plan: Schnitt 1-1, 2-2 und Ansichten

Phase: Bauantrag

Maßstab: 1:100

Blatt: 01/10

Stand: 2023/2024

Proj. Nr.: 2023/01