

*Anlage 1*

Gemeinde Nümbrecht

51588 Nümbrecht

Postfach 1120

- Bauamt

  
  
51588 Nümbrecht

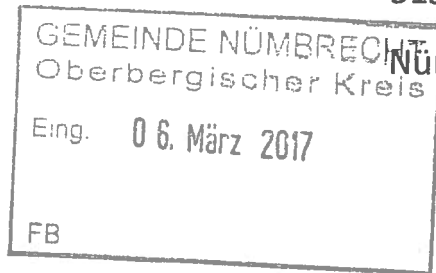

Nümbrecht, den 06.03.2017

Antrag auf Baugrenzerweiterung

Sehr geehrte Frau Berscheid,

Hiermit beantrage ich eine Baugrenzerweiterung für folgendes Grundstück:

Gemarkung Nümbrecht, Flur 102, Nr. 179 (Am Jungholz 8)

Ich beantrage auf der beiliegenden Druckansicht eine Baugrenzerweiterung für das schraffierte Feld.

Das ist die bestehende Garage, auf der ich gerne einen Wintergarten erstellen würde.

Mit freundlichen Gruß



Anlage 1a

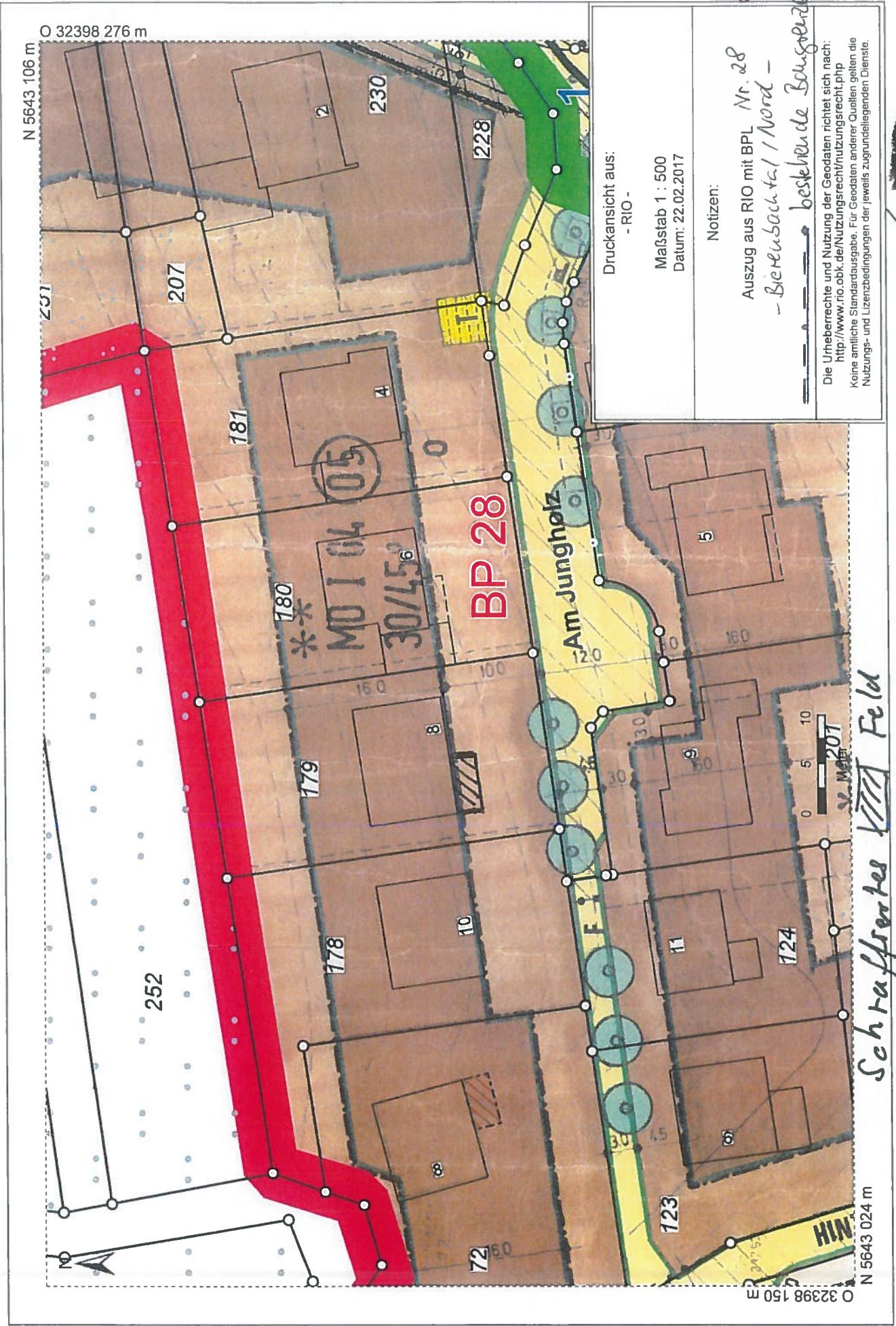

Druckansicht aus:  
- RIO -

Maßstab 1 : 500  
Datum: 22.02.2017

Notizen:  
Auszug aus RIO mit BPL Nr. 28  
- Bierensbachtal / Nord -  
- bestehende Bausperre

Die Urheberrechte und Nutzung der Geodaten richtet sich nach:  
<http://www.rio.obk.de/Nutzungsrecht/Nutzungsrecht.php>  
Keine amtliche Standardausgabe. Für Geodaten anderer Quellen gelten die Nutzungs- und Lizenzbedingungen der jeweils zugrundeliegenden Dienste.

Schraffiertes Feld  
Wintergarten auf dem vorhandenem Balkon / Garage