

Anlage 3

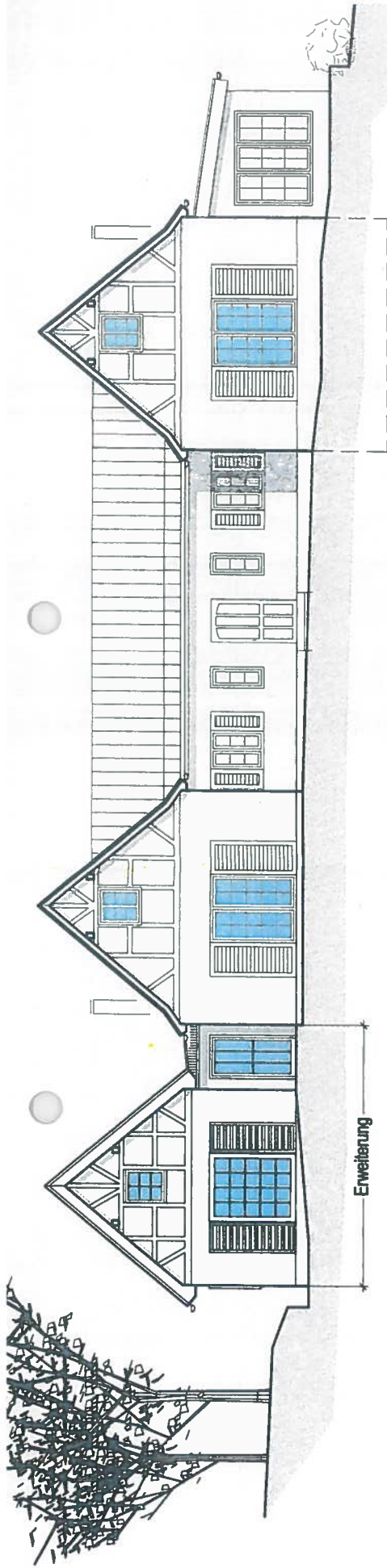

Südwest



Nordost

<b>WIRSING</b>	
Anbau von barrierefreien Zimmern an Wohnhaus Krähnenbusch Nr. 12	
Projekt	Südwest + Nordost + Schnitt 2-2
Blatt	4
Stand	11.08.16
Maßstab	1:100
Gezeichnet	01.03.2016
Geprüft	17.03.2017
Architekturbüro WIRSING Friedrich-Wirsing-Str. 10-12 31538 Nubrecht	

verliehen

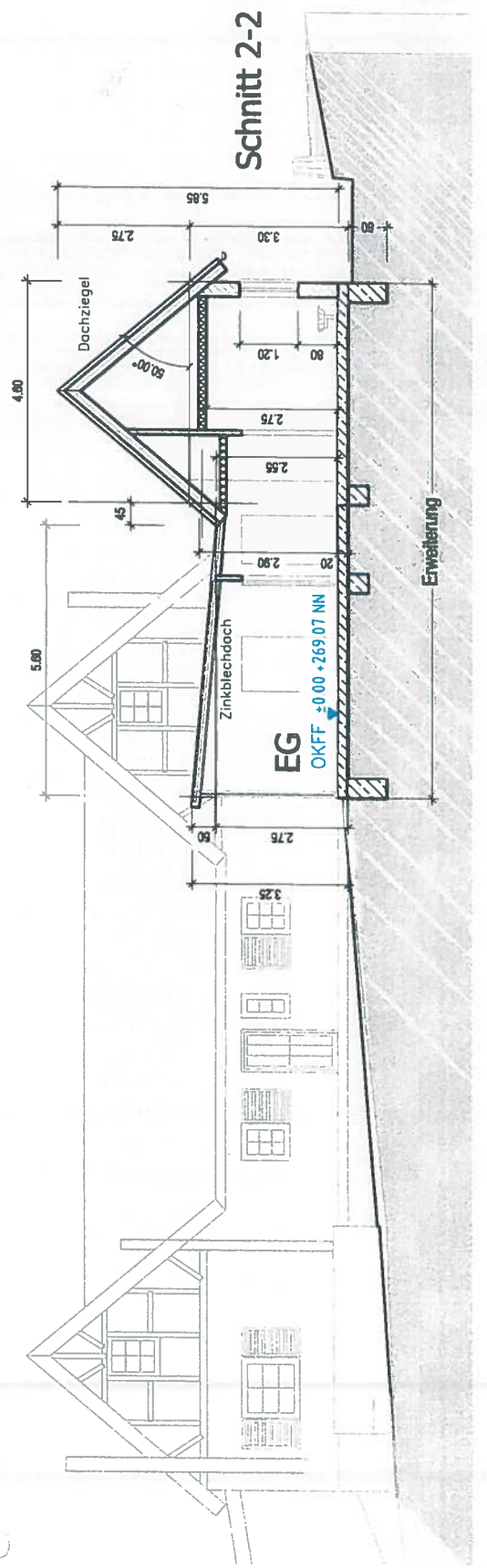

Schnitt 2-2

Anlage 3a

**WIRTSING**  
 Anbau von barrierefreien Zimmern an Wohnhaus  
 Krähenbusch Nr. 12  
 Südwest + Nordost + Schnitt 1-1  
 5 BA 17.548 BA  
 Maßstab: 1:100  
 Datum: 01.08.2016  
 Angek. Nr.: 27.10.2017  
 Architekturbüro WIRTSING  
 Am Heipen 15  
 91054 Erlangen  
 Telefon: 09103 41157  
 Fax: 09103 41157  
 E-Mail: wirtsing@wirtsing.de  
 Krähenbusch 10-12  
 91054 Erlangen, Nürnberg  
 Blatt: 3 von 3  
 Datum: 27.10.2017  
 (verkleinert)

