

Anlage 1

29.08.2018

Frau Kerstin Berscheid
Gemeinde Nümbrecht- Planen, Bauen, Wohnen
Hauptstraße 16
51588 Nümbrecht

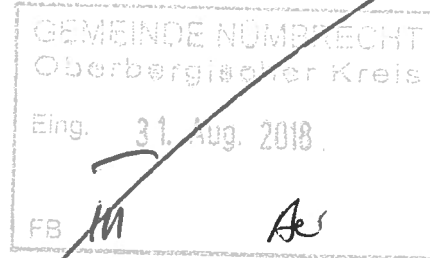

Sehr geehrte Frau Berscheid,

Hiermit beantrage ich die Erweiterung der Ortslagenabgrenzungssatzung um die, als
im Beiblatt eingezeichnet, beigefügte Fläche. *m Flur 89 Flurstück 58*

Flur 91 Flurstück 99
Die Kosten der, für dieses Verfahren, benötigten Gutachten werden von mir getragen.

Mit freundlichem Gruß,

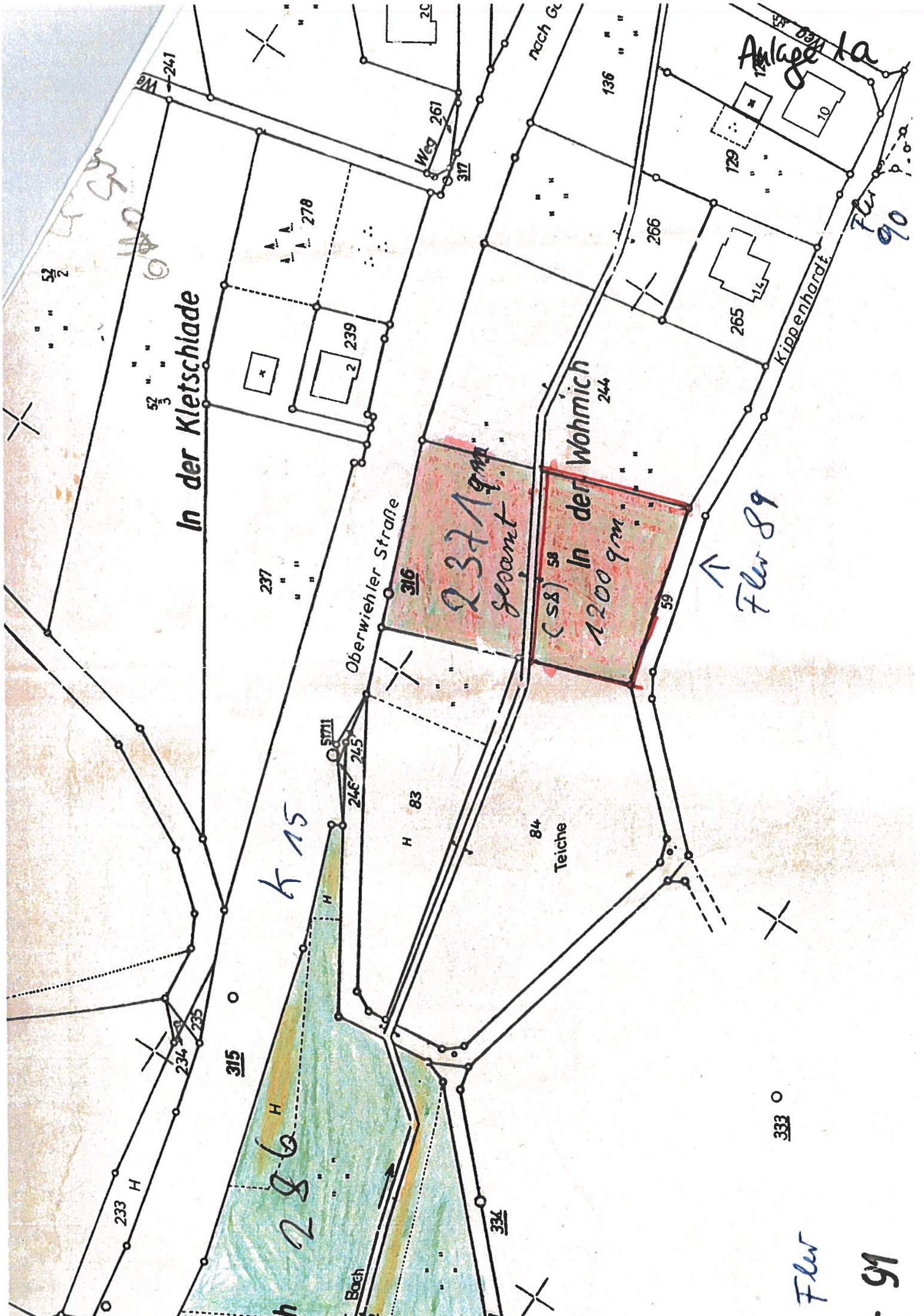

In der Kletschiade

Oberwiesler Straße

Kippershardt

In der Wohmich

K 15

Flur 89

Flur 90

Anlage 1a

Teiche

Flur

91

2371 qm
gesamt

1200 qm
(58) 58

286

241

2C

nach G.

136

129

10

267

317

278

239

266

265

244

237

316

5711

245

H 83

84

233

315

H

H

Boch

334

333

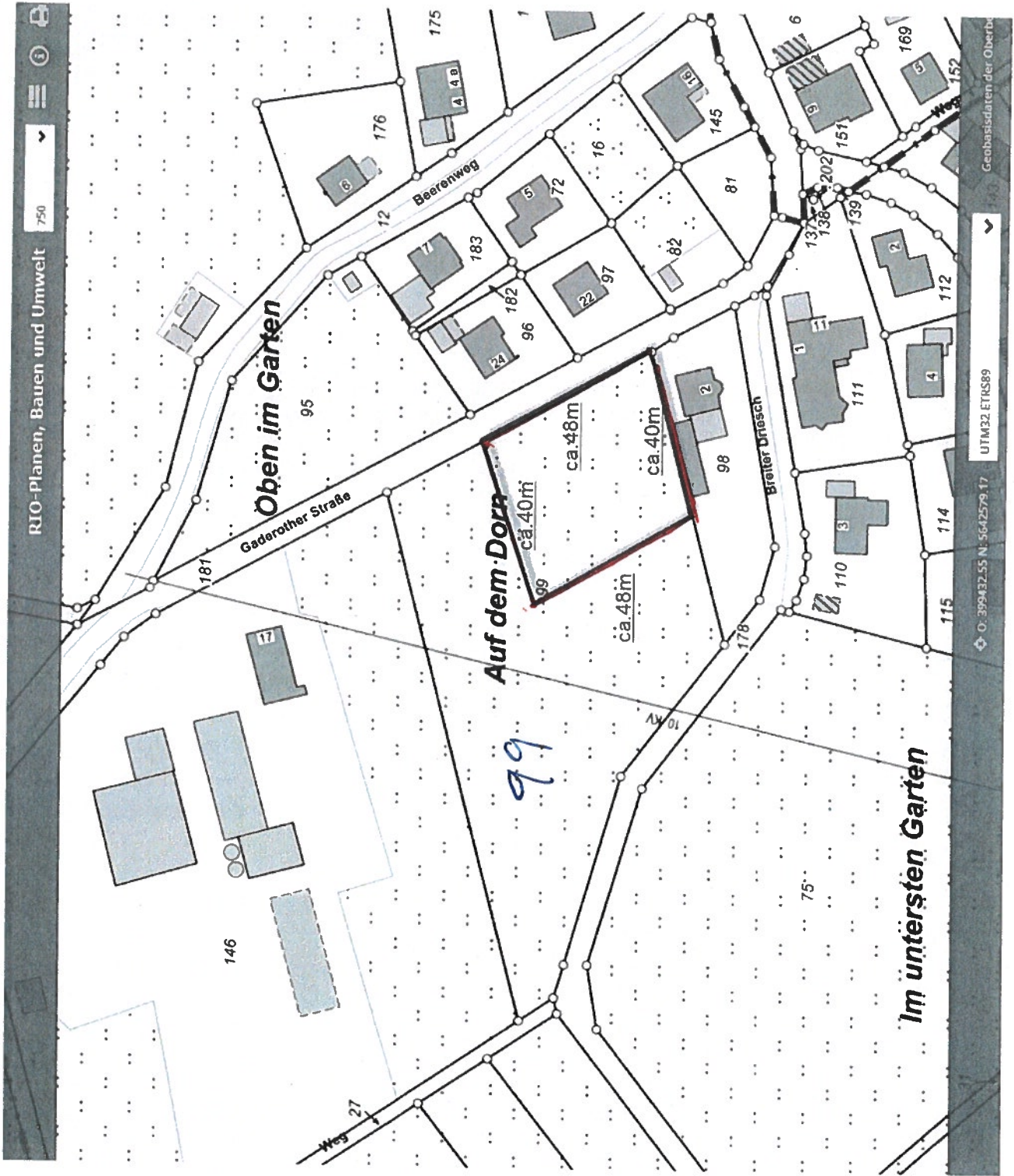

Flo 91