

Anlage 3

Geltungsbereich B-PLAN N° 10 Einseuroth / Ost,
12 vereinfachte Änderung

ERRICHTUNG eines EINFAMILIENHAUSES
mit kleine DOPPELGARAGE,
Jägerhofstraße, 51588 Nümbrecht
Gemarkung: Märienberghausen,
Flur: 13, Flurstück: ~~13/100~~ **501**
Bauherrschaft: Eheleute Milan Tasevski

SCHNITT+ SÜD-OSTANSICHT im 1:100
OK.FB.EG. 0.00 (277.40 üNN) **(verändert)**

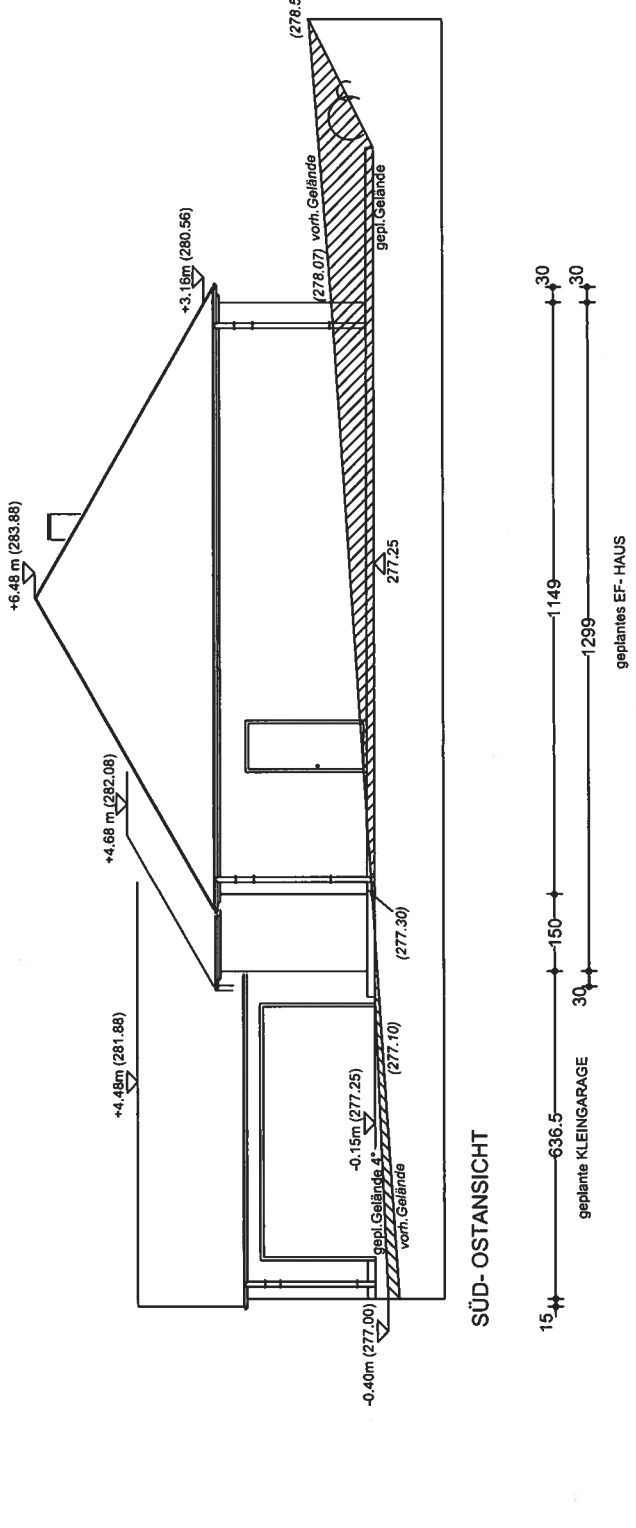
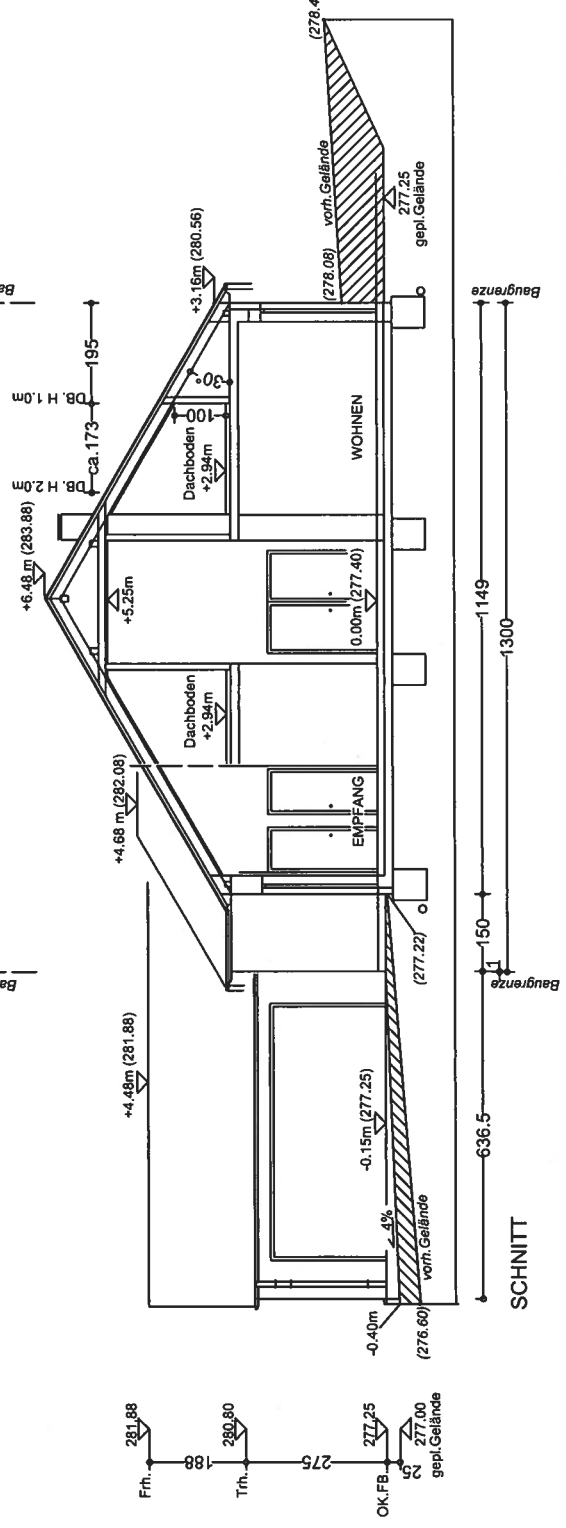
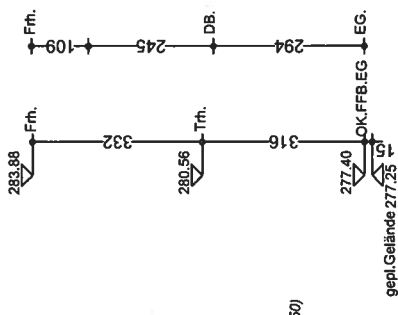
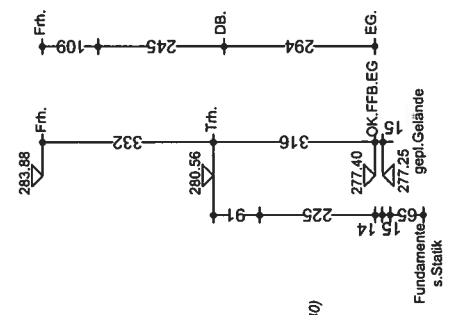

Anlage 3a

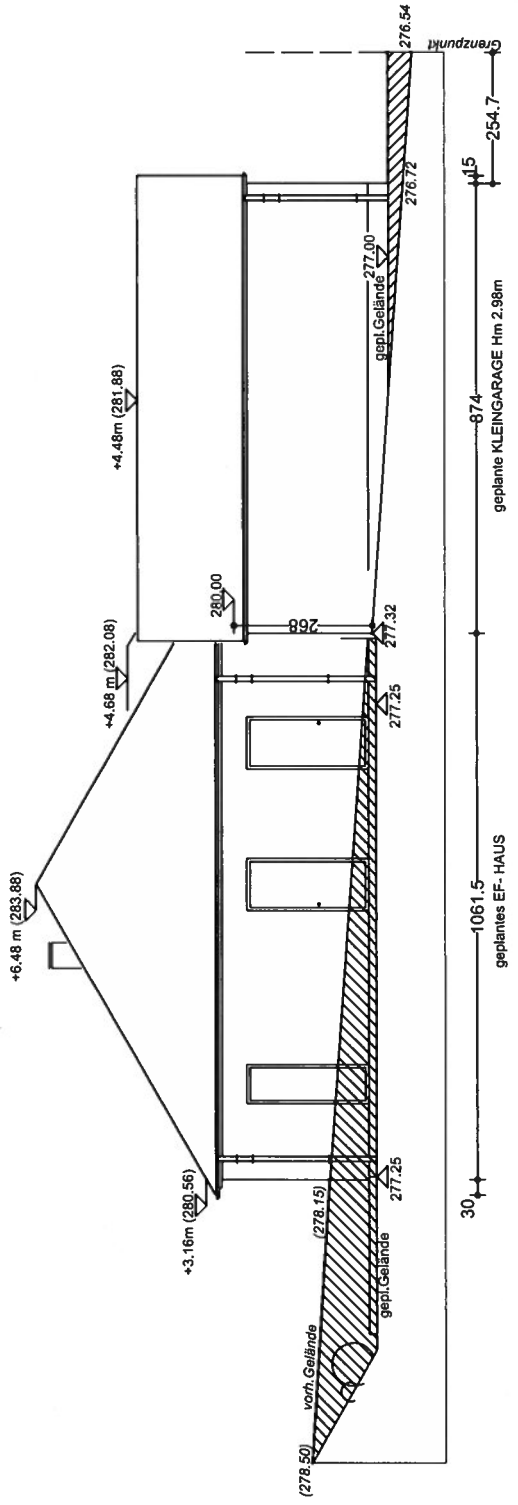

NORD- WESTANSICHT

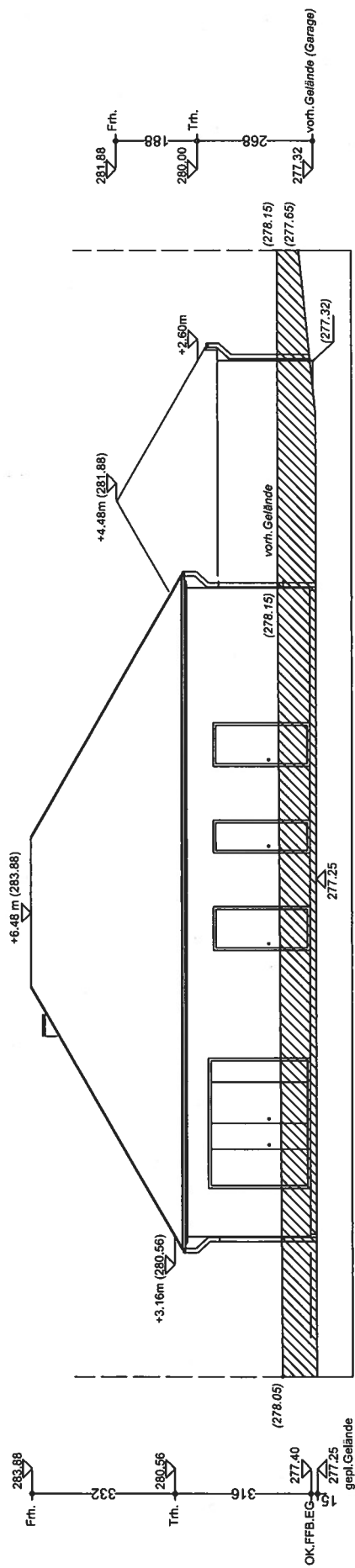

OST- NORDANSICHT

Geltungsbereich B-PLAN N° 10 Einseimroth / Ost,
12 vereinfachte Änderung

ERRICHTUNG eines EINFAMILIENHAUSES mit kleine DOPPELGARAGE.
Jägerhofstraße, 51588 Nümbrecht
Gemarkung: Marienberghausen,
Flur: 13, Flurstück: ~~101/101~~ **501**
Bauherrschaft: Eheleute Milan Tasevski

ANSICHTEN im 1:100 (verkleinert)
OK.FB.EG. 0.00 (277.40 üNN)

Anlage 3b

Geltungsbereich B-PLAN N° 10 Eisenroth / Ost,
12 vereinfachte Änderung

ERRICHTUNG eines EINFAMILIENHAUSES
mit kleine DOPPELGARAGE,
Jägerhofstraße, 51588 Nümbrecht
Gemarkung: Marienberghausen,
Flur: 13, Flurstück: ~~13/100-12~~ 501
Bauherrschaft: Eheleute Milan Tasevski

WEST- SÜDANSICHT+ GARAGE SCHNITT im 1:100
OK.FB.EG. 0.00 (277.40 UNN) (verbleibend)

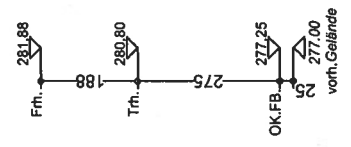
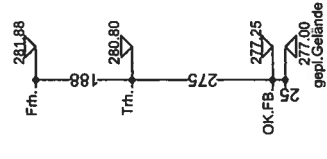
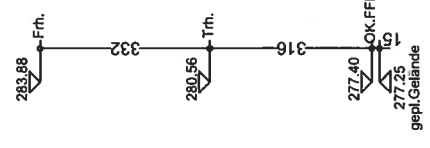
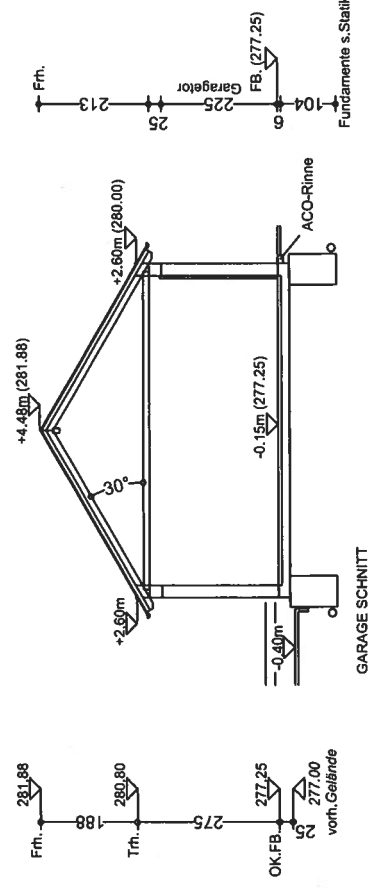
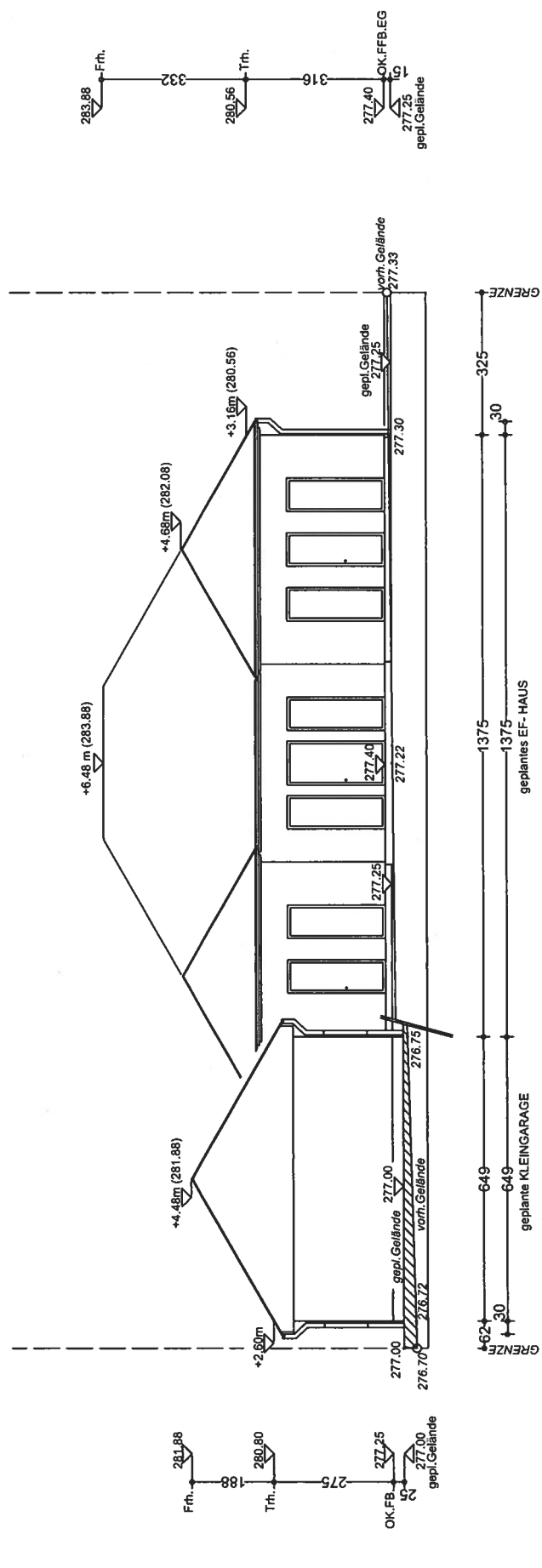

Anlage 3 C

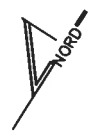

Geltungsbereich B-PLAN N° 10 Eisenroth / Ost,
12 vereinfachte Änderung

ERRICHTUNG eines EINFAMILIENHAUSES
mit kleine DOPPELGARAGE,
Jägerhofstraße, 51588 Nümbrecht
Gemarkung: Marienberghausen,
Flur: 13, Flurstück: ~~13/12~~ **501**
Bauherrschaft: Eheleute Milan Tasevski

GRUNDRISS
OK.FB.EG. 0.00 (277.40 üNN)

verkleinert

