

Per abgeben am 27.05.2019
Alt.

Anlage 1

[REDACTED]

[REDACTED] 51588 Nümbrecht | [REDACTED]

27.05.2019

Gemeinde Nümbrecht

Bauamt

z.Hd. Frau Altwicker

Hauptstraße 16

51588 Nümbrecht

Betreff: Antrag Überbauung der Bebauungsgrenze

Sehr geehrte Frau Altwicker,

hiermit beantrage ich auf meinem Grundstück **Am Jungholz 15, 51588 Bierenbachtal, Flur 102/Flurstück 91** für einen geplanten Anbau am dem Bestehenden Wohnhaus, die Bebauungsgrenze an der Ostseite des Grundstückes überbauen zu dürfen.

Geplantes Bauvorhaben (in vereinfachter Darstellung) siehe Anlagen.

Mit freundlichen Grüßen

[REDACTED]

[REDACTED]

Anlagen:

Ansichtsseiten Nord.-Ost.-Süd.

Lageplan

BIERENBACHTAL

Aufgabe 1a

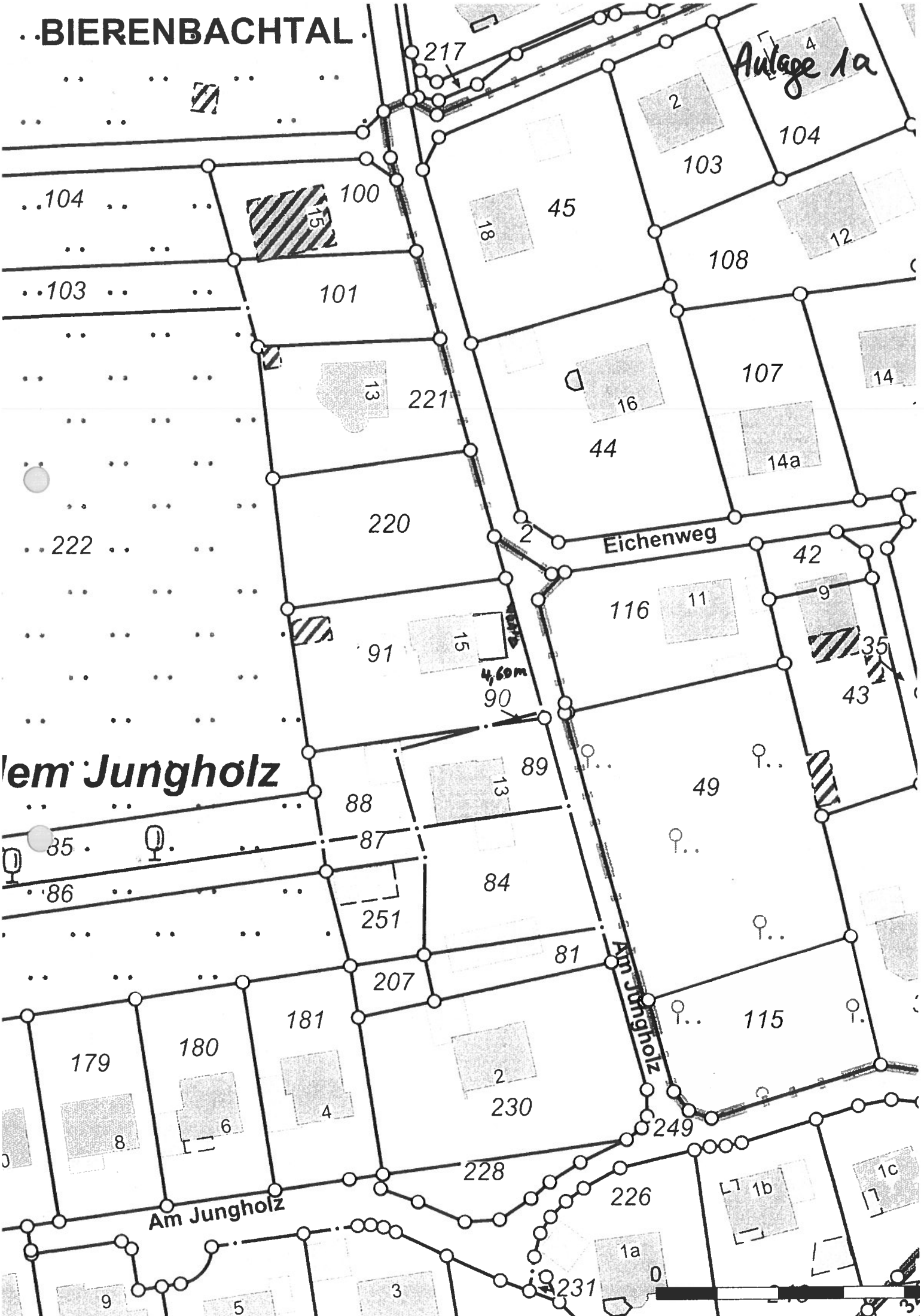

Am Jungholz

Am Jungholz

Am Jungholz



Anlage 1b

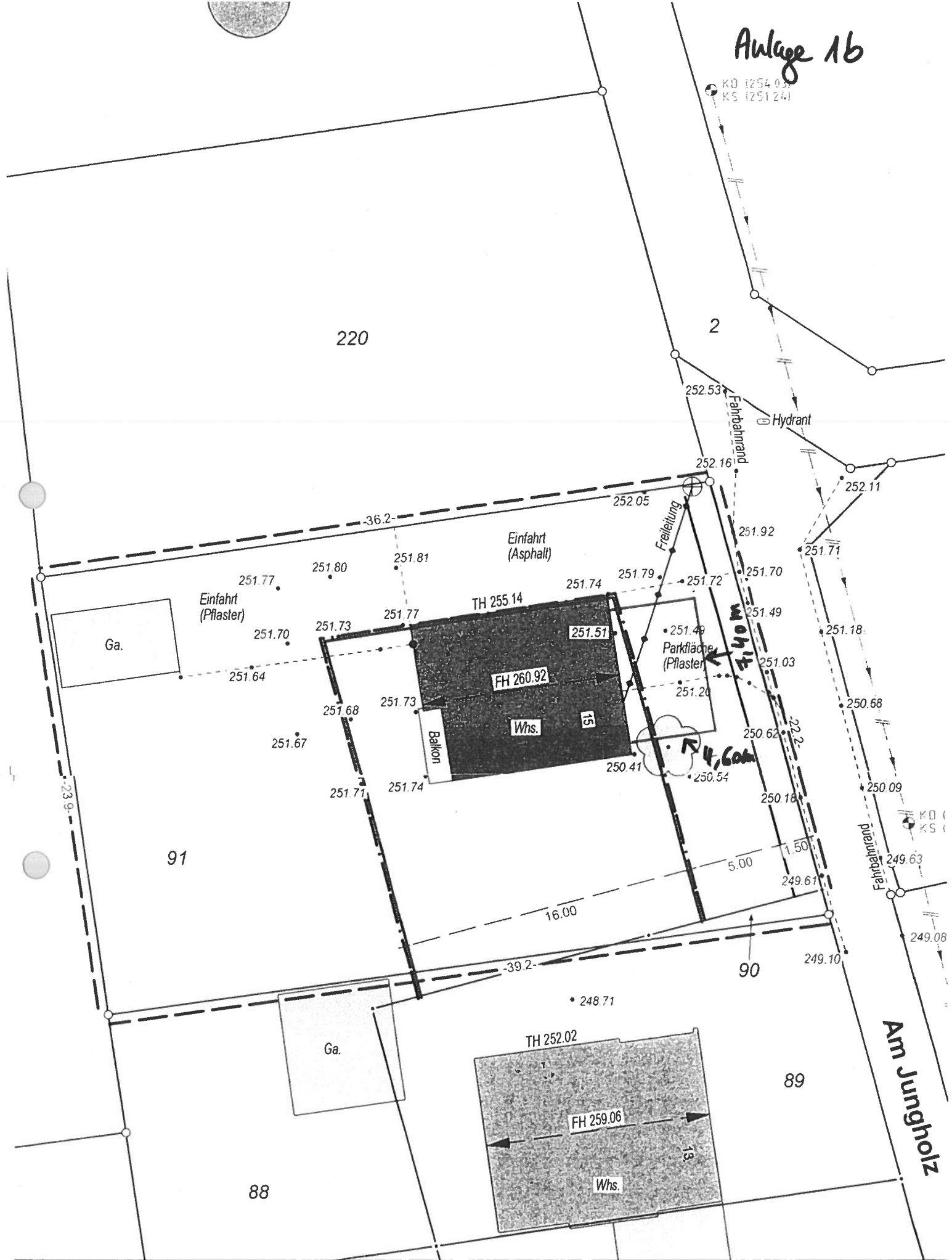

KD (254.03)
KS (251.24)

220

2

252.53

Hydrant

252.16

Fahrbahnrand

252.11

Ga.

Einfahrt
(Pflaster)

251.77

251.80

251.81

Einfahrt
(Asphalt)

TH 255.14

251.74

251.79

Freileitung

251.92

251.70

251.49

Parkfläche
(Pflaster)

251.49

251.03

251.18

251.64

251.73

251.77

251.51

FH 260.92

Whs.

251.20

251.03

250.68

251.67

251.68

251.73

Balkon

250.41

250.54

250.62

22.2

250.09

23.9

91

5.00

KD (

KS (

249.63

249.08

Ga.

248.71

TH 252.02

89

FH 259.06

Whs.

13

88

Am Jungholz

32398250

32398275

7.

Anlage 1C

M: 1:100

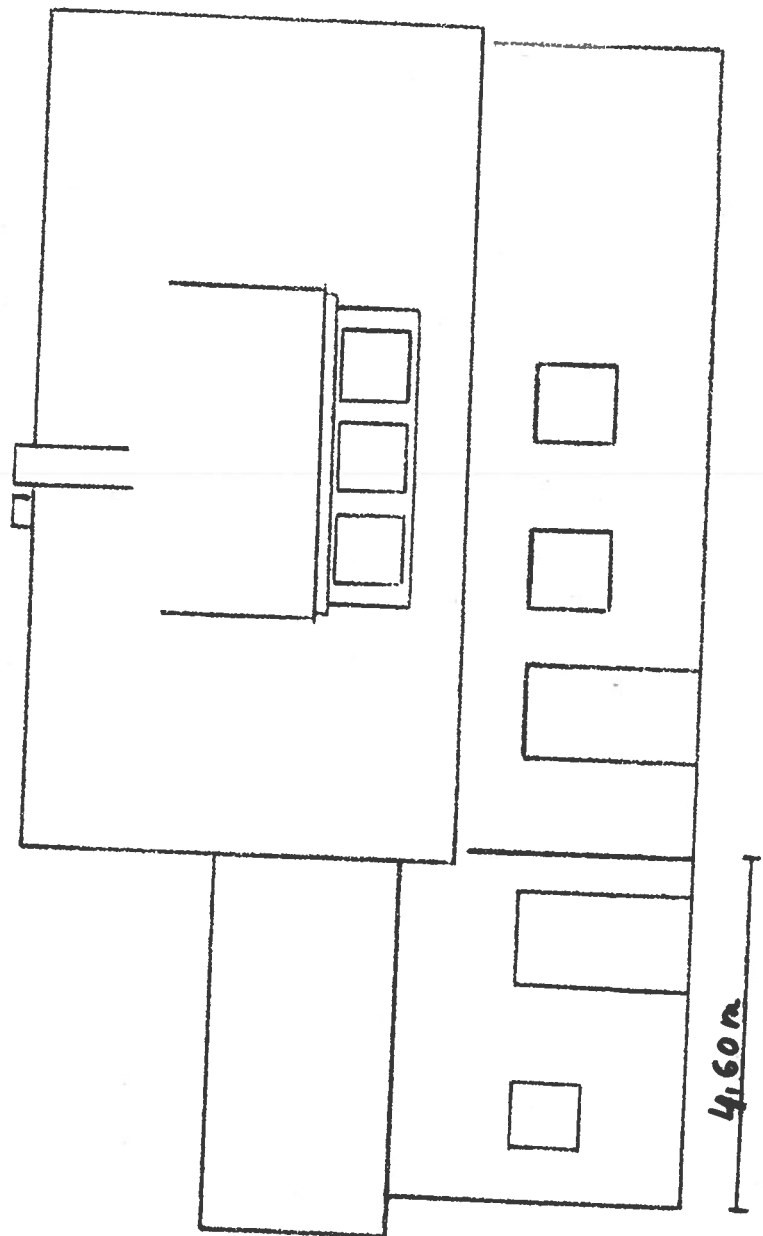

Nordansicht

4.60m

Anlage 1 d

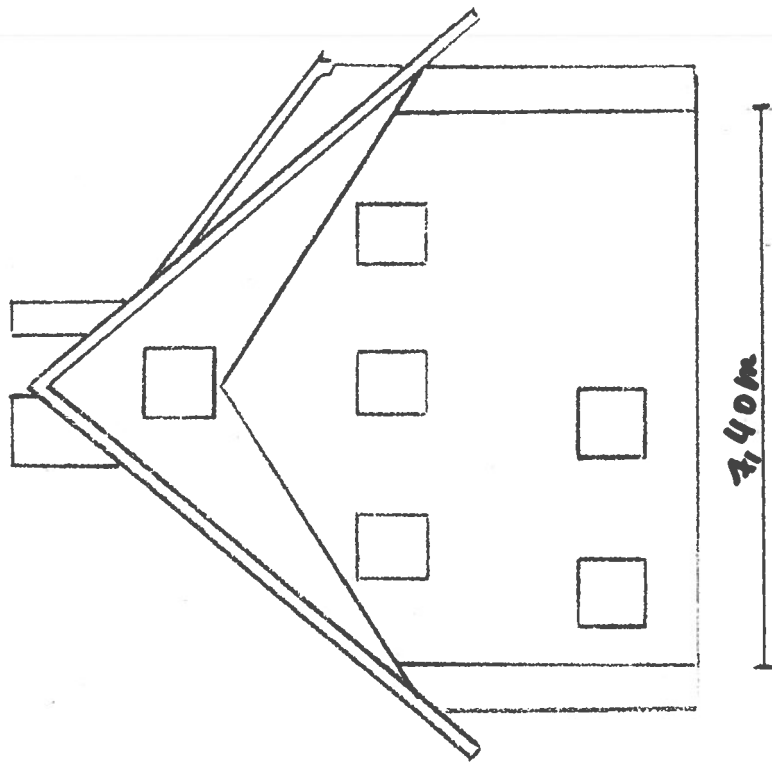

Ostansicht

Anlage 1e

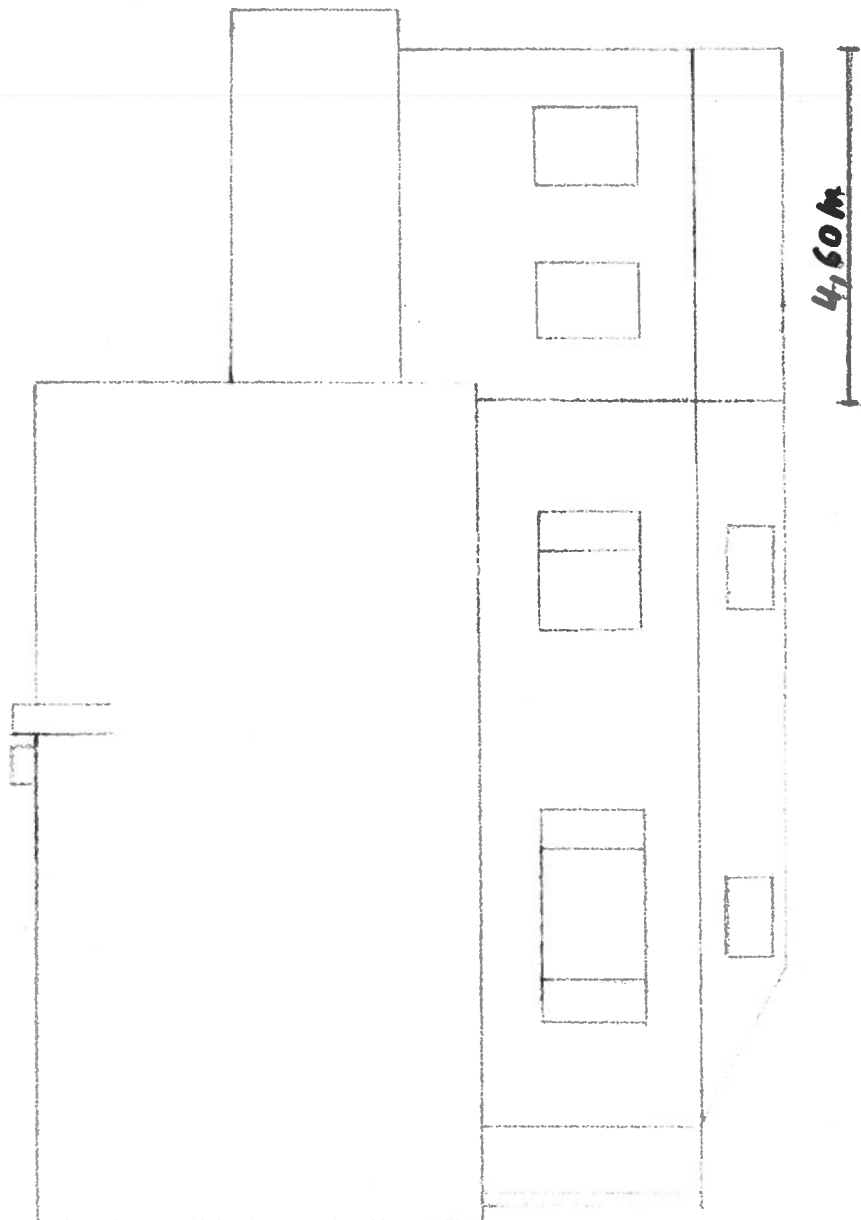

Südansicht