

**Berscheid, Kerstin**

---

Anlage 1  
Antrag

**Von:** Franz Szilagyi <architektur@szilagyi.info>  
**Gesendet:** Donnerstag, 2. Juli 2020 11:23  
**An:** Berscheid, Kerstin  
**Cc:** Edgar Ochs  
**Betreff:** Bv. Ochs, Wildrosenweg  
**Anlagen:** Ochs-Wildrosenweg.pdf; 20200629\_03\_Lageplan\_Vorabzug.pdf

Sehr geehrte Frau Berscheid ,

als Anlage sende ich Ihnen den Lageplan sowie zwei Ansichten zur geplanten Bebauung des Flurstückes 742, Wildrosenweg.

Hiermit beantrage ich, im Namen des Bauherren, die Änderung des B-Planes Nr. 15 hinsichtlich der Baugrenzen auf dem, Flurstück 742.

Es wird beantragt das Baufenster wie dargestellt zu erweitern.

Alle anderen Festsetzungen bleiben erhalten.

Für die geplanten 4 Wohnungen sind auf dem Flurstück 8 Stpl. darstellbar.

Zur Beantwortung eventueller Rückfragen stehe ich gerne zur Verfügung.

Mit freundlichen Grüßen

Franz Szilagyi

---



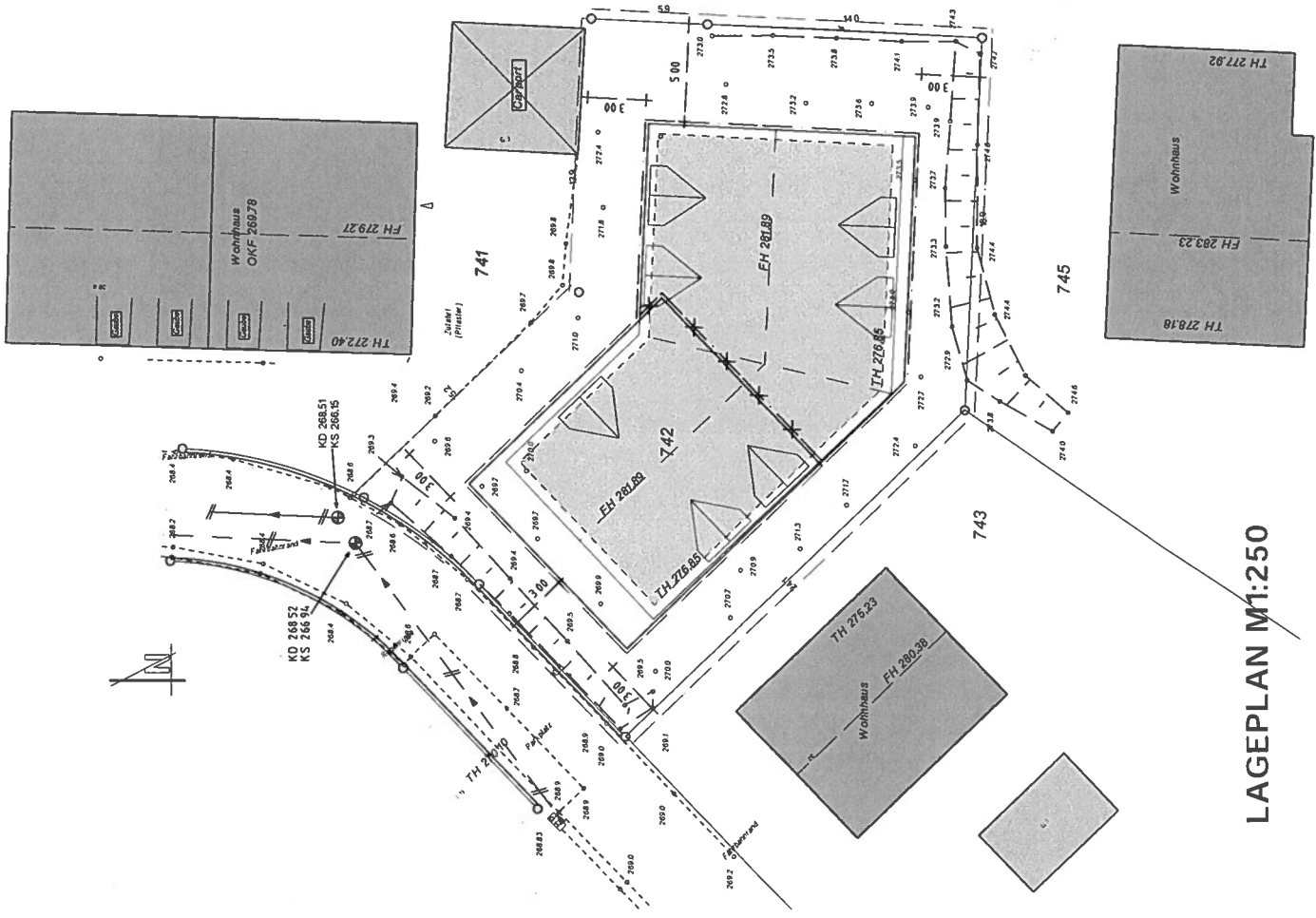

LAGEPLAN M1:250

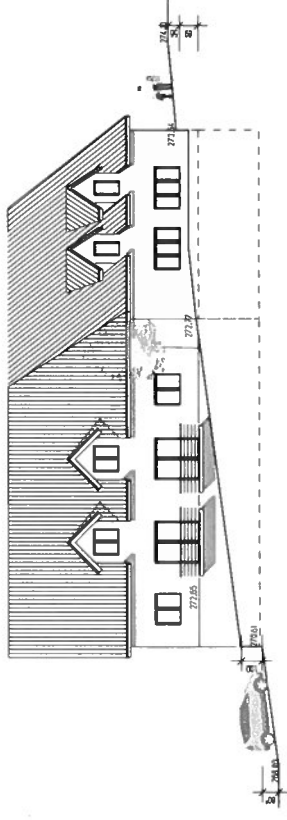

SÜD-ANSICHT

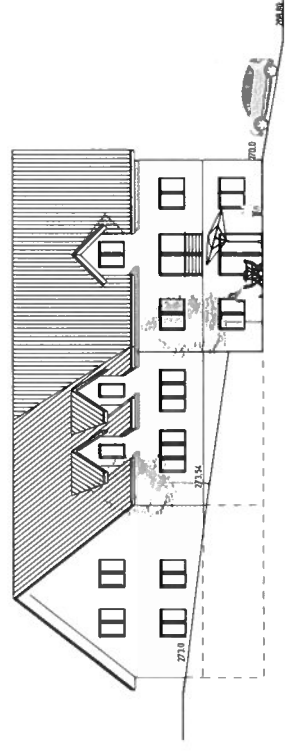

NORD-ANSICHT

**VORENTWURF** M 1:250 *no.*

Errichtung eines Wohnhauses  
mit 4 Wohnungen.  
Wildrosenweg  
51588 Nümbrecht

**BAUHERREN**

**ARCHITEKT**

franz  
Szilagyi

Drabandmayer Strasse 20  
51674 Weich/Drabandhöhe  
Tel. 0 22 62 1 69 98 40  
Fax 0 22 62 1 69 98 84  
mail 0172 917 9382

Anlage 16