











Reale Flächennutzungen; Biotypen (Code)

-  AU21 Stieleichen-Hainbuchenwald
-  BF32 Einzelbäume, bodenständig mit mittlerem Baumholz
-  A31 Fettwiese, mäßig trocken bis frisch

Angrenzende Biotypen

-  Nadelwald
-  Fahrstraße, Weg asphaltiert

Sonstige Planzeichen

-  Rechtskräftiger Bebauungsplan Nr. 19 a "Rommelsdorf"
-  Bereich der 6. Änderung
-  Landschaftsschutzgebiet

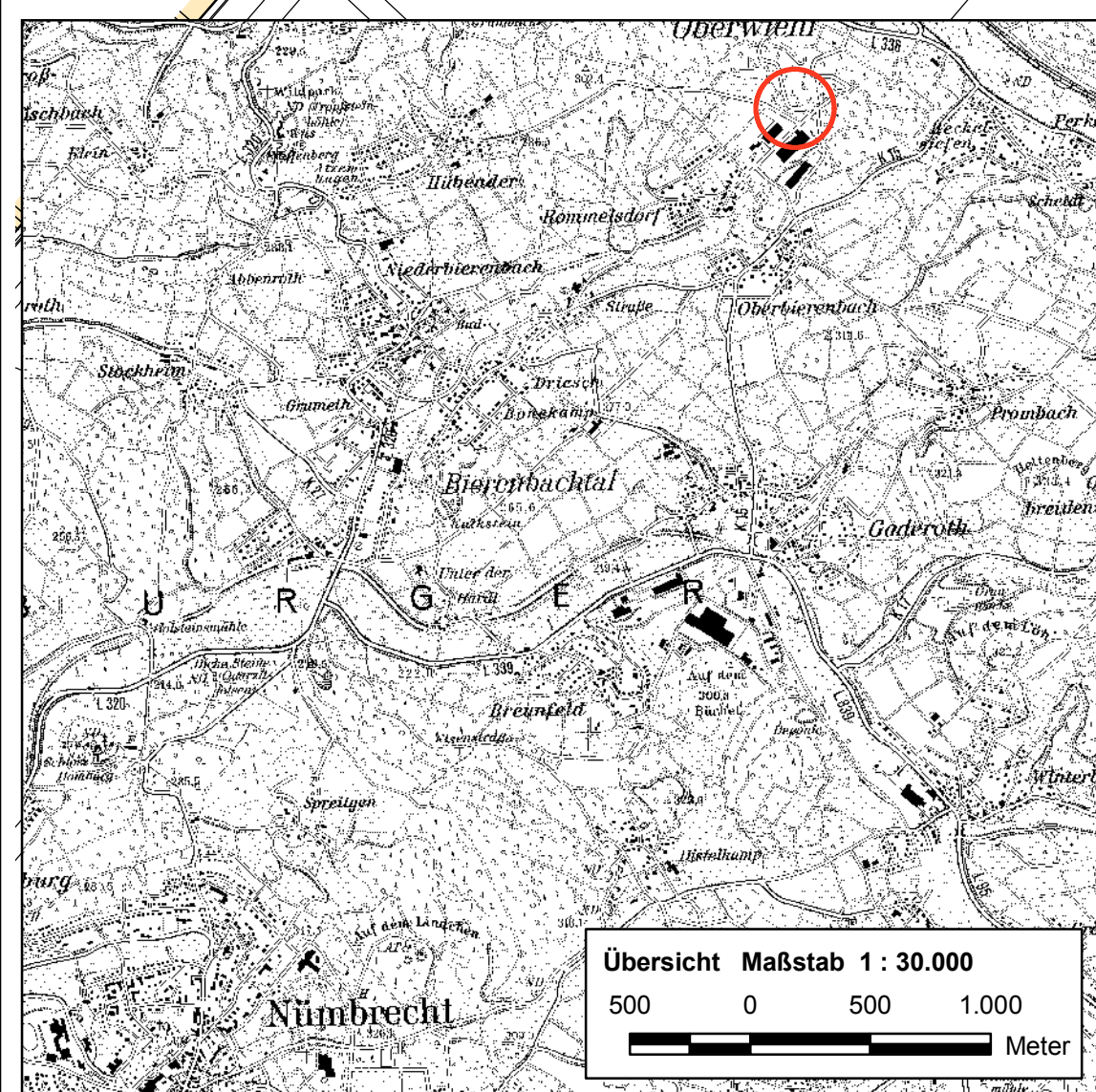

Projektvorhaben: **Landschaftspflegerischer Fachbeitrag zur 6. Änderung des Bebauungsplans Nr. 19a - "Rommelsdorf/ Fa. Sarstedt- Stellplatzanlage", Gemeinde Nümbrecht**

Auftraggeber: Der Bürgermeister Gemeinde Nümbrecht Hauptstraße 51588 Nümbrecht	Entwurfsverfasser: Günter Kursawe Dipl.-Ing. Landespflege BDLA
--	--

Planinhalt: **Karte 1: Ausgangszustand; reale Flächennutzungen und Biotypen**

Maßstab: 1 : 1.000 	Datum: 02. Februar 2011
	Geändert:

	Dipl.- Ing. G. Kursawe Planungsgruppe Grüner Winkel Alte Schule Grunewald 17 51588 Nümbrecht Tel. 02293 - 4694 Fax 02293 - 2928 Email: Kursawe@Gruenerwinkel.de	
---	---	---